

ALLEGATO “A”

Documentazione catastale reperita presso il N.C.T. ed il N.C.E.U.

1. Estratto di mappa catastale p.lla 233
2. Planimetria catastale p.lla 233 sub 1
3. Visura storica NCEU p.lla 233 sub 1
4. Planimetria catastale p.lla 233 sub 2
5. Visura storica NCEU p.lla 233 sub 2
6. Visura storica NCEU p.lla 233 sub 4



N=9900

E=36200

1 Particella: 231



MINISTERO DELLE FINANZE
DIREZIONE GENERALE DEL CATASTO E DEI SERVIZI TECNICI ERARIALI

ACCERTAMENTO GENERALE DELLA PROPRIETA' IMMOBILIARE URBANA

(R. DECRETO LEGGE 13 APRILE 1939-XVII N° 652)

Planimetria degli immobili urbani denunciati con la Scheda N° 14747787

Comune Camigliano (Pasta)

Ditta

Vico D'Onofrio S. Secondo N° 6

"Segnare cognome, nome, paternita' del solo primo intestatario"

fu Giuseppe

ACCERTAMENTO GENERALE DELLA
PROPRIETA' IMMOBILIARE URBANA

(R.D.L. 13 aprile 1939-XVII, n. 652)

COMUNE

di Camigliano

Talloncino di riscontro
DELLA

SCHEDA NUMERO

14747787

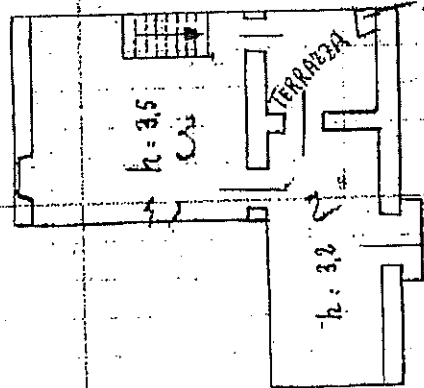

P. I.

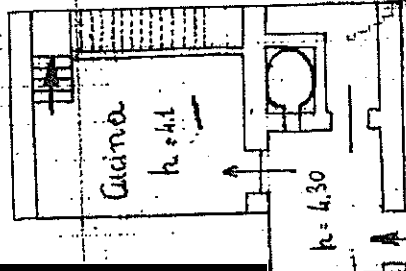

P. T.

ORIENTAMENTO

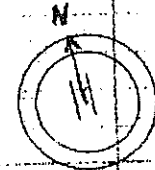

SCALA di 1:200

Compilata da:

Geom. Di Stasio Carlo

(Titolo, nome e cognome del tecnico)

Iscritto all'Albo dei Geometri
della Provincia di NAPOLI

Firma Di Stasio Carlo

Data 24 Agosto - 1940

16 { 231/1
233/1

Visura storica per immobile

Situazione degli atti informatizzati dall'impianto meccanografico al 22/05/2019

Data: 22/05/2019 - Ora: 10.04.14 Segue

Visura n.: T62390 Pag: 2

Situazione dell'unità immobiliare dal 01/01/1992

N.	DATI IDENTIFICATIVI				DATI DI CLASSAMENTO							DATI DERIVANTI DA
	Sezione Urbana	Foglio	Particella	Sub	Zona Cens.	Micro Zona	Categoria	Classe	Consistenza	Superficie Catastale	Rendita	
1		16	231	1			A/4	1	4 vani		Euro 109,49 L. 212.000	VARIAZIONE del 01/01/1992 VARIAZIONE DEL QUADRO TARIFFARIO
			233	1								
Indirizzo , VICOLO D' ONOFRIO n. 6 piano: T-1;												
Notifica -								Partita	225	Mod.58	-	

Situazione dell'unità immobiliare dall'impianto meccanografico

N.	DATI IDENTIFICATIVI				DATI DI CLASSAMENTO							DATI DERIVANTI DA
	Sezione Urbana	Foglio	Particella	Sub	Zona Cens.	Micro Zona	Categoria	Classe	Consistenza	Superficie Catastale	Rendita	
1		16	231	1			A/4	1	4 vani		L. 288	Impianto meccanografico del 30/06/1987
			233	1								
Indirizzo , VICOLO D' ONOFRIO n. 6 piano: T-1;												
Notifica -								Partita	225	Mod.58	-	

Situazione degli intestati dal 16/04/2010

N.	DATI ANAGRAFICI		CODICE FISCALE	DIRITTI E ONERI REALI
1				(1) Proprieta` per 1/1
DATI DERIVANTI DA		ISTRUMENTO (ATTO PUBBLICO) del 16/04/2010 Nota presentata con Modello Unico in atti dal 23/04/2010 Repertorio n.: 7271 Rogante: STELLA GIUSEPPE Sede: ARIENZO Registrazione: Sede: PERMUTA (n. 10438.1/2010)		

Situazione degli intestati dal 20/01/2008

N.	DATI ANAGRAFICI		CODICE FISCALE	DIRITTI E ONERI REALI
1				(1) Proprieta` per 1000/1000 fino al 16/04/2010
DATI DERIVANTI DA		DENUNZIA (NEI PASSAGGI PER CAUSA DI MORTE) del 20/01/2008 protocollo n. CE0201890 in atti dal 24/04/2008 Registrazione: UU Sede: SANTA MARIA CAPUA VETERE Volume: 22 n: 14 del 14/03/2008 DENUNCIA DI SUCCESSIONE (n. 11418.1/2008)		

Situazione degli intestati dall'impianto meccanografico

N.	DATI ANAGRAFICI		CODICE FISCALE	DIRITTI E ONERI REALI
1				(1) Proprieta` per 1000/1000 fino al 20/01/2008
DATI DERIVANTI DA		Impianto meccanografico del 30/06/1987		



Direzione Provinciale di Caserta
Ufficio Provinciale - Territorio
Servizi Catastali

Visura storica per immobile

Situazione degli atti informatizzati dall'impianto meccanografico al 22/05/2019

Data: 22/05/2019 - Ora: 10.04.15 Fine

Visura n.: T62390 Pag: 3

Unità immobiliari n. 1

Tributi erariali: Euro 0,90

Visura telematica

* Codice Fiscale Validato in Anagrafe Tributaria

** Si intendono escluse le "superfici di balconi, terrazzi e aree scoperte pertinenziali e accessorie, comunicanti o non comunicanti"
(cfr. Provvedimento del Direttore dell'Agenzia delle Entrate 29 marzo 2013).



MINISTERO DELLE FINANZE
DIREZIONE GENERALE DEL CATASTO E DEI SERVIZI TECNICI ERARIALI

ACCERTAMENTO GENERALE DELLA PROPRIETA' IMMOBILIARE URBANA

(R. DECRETO LEGGE 13 APRILE 1939-XVII N° 652)

100.7 3

Tax. 302

12

Planimetria degli immobili urbani denunciati con la Scheda N° 14747790

Comune Camigliano (Pastorano) Ditta

Vico D'Onofrio S. Secondo N° 8

Su Antonio

Segnore cognome, nome, paternità del solo primo intestatario

ACCERTAMENTO GENERALE DELLA
PROPRIETA' IMMOBILIARE URBANA

(R.D.L. 13 aprile 1939-XVII, n. 652)

COMUNE

di Camigliano

Talloncino di riscontro

DELLA

SCHEDA NUMERO

14747790

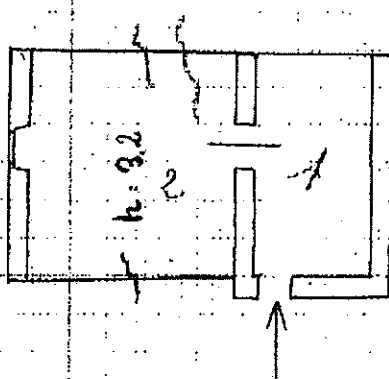

P. Primo

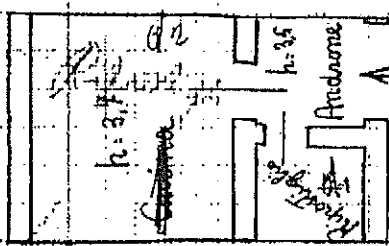

P.T.

ORIENTAMENTO

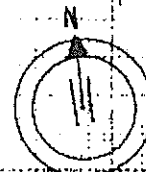

SCALA di 1:200

Compilata da:

Geom. Di Stasio Carlo

(Titolo, nome e cognome del tecnico)

Iscritto all'Albo dei Geometri
della Provincia di NAPOLI

Data 24 Agosto 1940

Firma Di Stasio Carlo

16/233/2

Visura storica per immobile

Data: 22/05/2019 - Ora: 10.06.39 Segue

Visura n.: T64113 Pag: 2

Situazione degli atti informatizzati dall'impianto meccanografico al 22/05/2019

Situazione dell'unità immobiliare dal 20/09/2011

N.	DATI IDENTIFICATIVI				DATI DI CLASSAMENTO						DATI DERIVANTI DA	
	Sezione Urbana	Foglio	Particella	Sub	Zona Cens.	Micro Zona	Categoria	Classe	Consistenza	Superficie Catastale	Rendita	
1		16	233	2			A/4	1	2,5 vani		Euro 68,43	VARIAZIONE TOPONOMASTICA del 20/09/2011 protocollo n. CE0457837 in atti dal 20/09/2011 VARIAZIONE DI TOPONOMASTICA RICHIESTA DAL COMUNE (n. 32443.1/2011)
Indirizzo , VICO D' ONOFRIO n. 8 piano: T-1;												

Situazione dell'unità immobiliare dal 01/01/1992

N.	DATI IDENTIFICATIVI				DATI DI CLASSAMENTO						DATI DERIVANTI DA	
	Sezione Urbana	Foglio	Particella	Sub	Zona Cens.	Micro Zona	Categoria	Classe	Consistenza	Superficie Catastale	Rendita	
1		16	233	2			A/4	1	2,5 vani		Euro 68,43 L. 132.500	VARIAZIONE del 01/01/1992 VARIAZIONE DEL QUADRO TARIFFARIO
Indirizzo , VICOLO D' ONOFRIO n. 8 piano: T-1;												
Notifica -								Partita	225	Mod.58	-	

Situazione dell'unità immobiliare dall'impianto meccanografico

N.	DATI IDENTIFICATIVI				DATI DI CLASSAMENTO						DATI DERIVANTI DA	
	Sezione Urbana	Foglio	Particella	Sub	Zona Cens.	Micro Zona	Categoria	Classe	Consistenza	Superficie Catastale	Rendita	
1		16	233	2			A/4	1	2,5 vani		L. 180	Impianto meccanografico del 30/06/1987
Indirizzo , VICOLO D' ONOFRIO n. 8 piano: T-1;												
Notifica -								Partita	225	Mod.58	-	

Situazione degli intestati dal 16/04/2010

N.	DATI ANAGRAFICI		CODICE FISCALE	DIRITTI E ONERI REALI
1				(1) Proprieta` per 1/1
DATI DERIVANTI DA		ISTRUMENTO (ATTO PUBBLICO) del 16/04/2010 Nota presentata con Modello Unico in atti dal 23/04/2010 Repertorio n.: 7271 Rogante: STELLA GIUSEPPE Sede: ARIENZO Registrazione: Sede: PERMUTA (n. 10438.1/2010)		

Visura storica per immobile

Data: 22/05/2019 - Ora: 10.06.40 Fine

Visura n.: T64113 Pag: 3

Situazione degli atti informatizzati dall'impianto meccanografico al 22/05/2019

Situazione degli intestati dal 20/01/2008

N.	DATI ANAGRAFICI	CODICE FISCALE	DIRITTI E ONERI REALI
1			(1) Proprieta` per 1000/1000 fino al 16/04/2010
DATI DERIVANTI DA		DENUNZIA (NEI PASSAGGI PER CAUSA DI MORTE) del 20/01/2008 protocollo n. CE0201890 in atti dal 24/04/2008 Registrazione: UU Sede: SANTA MARIA CAPUA VETERE Volume: 22 n: 14 del 14/03/2008 DENUNCIA DI SUCCESSIONE (n. 11418.1/2008)	

Situazione degli intestati dall'impianto meccanografico

N.	DATI ANAGRAFICI	CODICE FISCALE	DIRITTI E ONERI REALI
1			(1) Proprieta` per 1000/1000 fino al 20/01/2008
DATI DERIVANTI DA		Impianto meccanografico del 30/06/1987	

Unità immobiliari n. 1

Tributi erariali: Euro 0,90

Visura telematica

* Codice Fiscale Validato in Anagrafe Tributaria

** Si intendono escluse le "superfici di balconi, terrazzi e aree scoperte pertinenziali e accessorie, comunicanti o non comunicanti"
(cfr. Provvedimento del Direttore dell'Agenzia delle Entrate 29 marzo 2013).

Visura storica per immobile

Situazione degli atti informatizzati dall'impianto meccanografico al 22/05/2019

Data: 22/05/2019 - Ora: 10.07.52 Segue

Visura n.: T64965 Pag: 1

Dati della richiesta	Comune di PASTORANO (Codice: G364)
Catasto Fabbricati	Provincia di CASERTA
	Foglio: 16 Particella: 233 Sub.: 4

INTESTATO

1				(1) Proprieta` per 1/1
---	--	--	--	------------------------

Unità immobiliare dal 20/09/2011

N.	DATI IDENTIFICATIVI				DATI DI CLASSAMENTO						DATI DERIVANTI DA	
	Sezione Urbana	Foglio	Particella	Sub	Zona Cens.	Micro Zona	Categoria	Classe	Consistenza	Superficie Catastale	Rendita	
1		16	233	4			C/6	1	76 m²		Euro 117,75	VARIAZIONE TOPONOMASTICA del 20/09/2011 protocollo n. CE0457839 in atti dal 20/09/2011 VARIAZIONE DI TOPONOMASTICA RICHIESTA DAL COMUNE (n. 32445.1/2011)
Indirizzo		VICO D' ONOFRIO n. 12 piano: T;										

Mappali Terreni Correlati

Codice Comune G364 - Sezione - Foglio 16 - Particella 233

Situazione dell'unità immobiliare dal 01/01/1992

N.	DATI IDENTIFICATIVI				DATI DI CLASSAMENTO						DATI DERIVANTI DA	
	Sezione Urbana	Foglio	Particella	Sub	Zona Cens.	Micro Zona	Categoria	Classe	Consistenza	Superficie Catastale	Rendita	
1		16	233	4			C/6	1	76 m²		Euro 117,75 L. 228.000	VARIAZIONE del 01/01/1992 VARIAZIONE DEL QUADRO TARIFFARIO
Indirizzo		, VICOLO D' ONOFRIO n. 12 piano: T;										
Notifica		-		Partita		225		Mod.58		-		

Visura storica per immobile

Data: 22/05/2019 - Ora: 10.07.52 Fine

Visura n.: T64965 Pag: 2

Situazione degli atti informatizzati dall'impianto meccanografico al 22/05/2019

Situazione dell'unità immobiliare dall'impianto meccanografico

N.	DATI IDENTIFICATIVI				DATI DI CLASSAMENTO						DATI DERIVANTI DA	
	Sezione	Foglio	Particella	Sub	Zona	Micro	Categoria	Classe	Consistenza	Superficie	Rendita	
	Urbana				Cens.	Zona				Catastale		
1		16	233	4			C/6	1	76 m ²		L. 159	Impianto meccanografico del 30/06/1987
Indirizzo												
, VICOLO D' ONOFRIO n. 12 piano: T;												
Notifica								Partita	225	Mod.58	-	

Situazione degli intestati dal 16/04/2010

N.	DATI ANAGRAFICI		CODICE FISCALE	DIRITTI E ONERI REALI
1				(1) Proprieta` per 1/1
DATI DERIVANTI DA		ISTRUMENTO (ATTO PUBBLICO) del 16/04/2010 Nota presentata con Modello Unico in atti dal 23/04/2010 Repertorio n.: 7271 Rogante: STELLA GIUSEPPE Sede: ARIENZO Registrazione: Sede: PERMUTA (n. 10438.1/2010)		

Situazione degli intestati dal 20/01/2008

N.	DATI ANAGRAFICI		CODICE FISCALE	DIRITTI E ONERI REALI
1				(1) Proprieta` per 1000/1000 fino al 16/04/2010
DATI DERIVANTI DA		DENUNZIA (NEI PASSAGGI PER CAUSA DI MORTE) del 20/01/2008 protocollo n. CE0201890 in atti dal 24/04/2008 Registrazione: UU Sede: SANTA MARIA CAPUA VETERE Volume: 22 n: 14 del 14/03/2008 DENUNCIA DI SUCCESSIONE (n. 11418.1/2008)		

Situazione degli intestati dall'impianto meccanografico

N.	DATI ANAGRAFICI		CODICE FISCALE	DIRITTI E ONERI REALI
1				(1) Proprieta` per 1000/1000 fino al 20/01/2008
DATI DERIVANTI DA		Impianto meccanografico del 30/06/1987		

Unità immobiliari n. 1

Tributi erariali: Euro 0,90

Visura telematica

* Codice Fiscale Validato in Anagrafe Tributaria